

De extra toegang/oprit op lot 1 ter hoogte van de rooilijn met de Brugse Baan mag niet gerealiseerd worden en moet voortuin blijven.

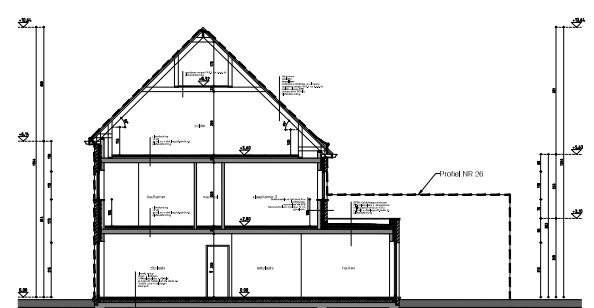
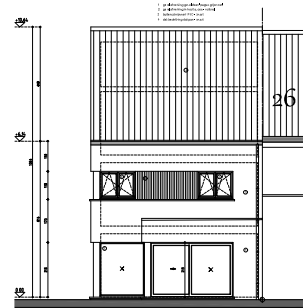
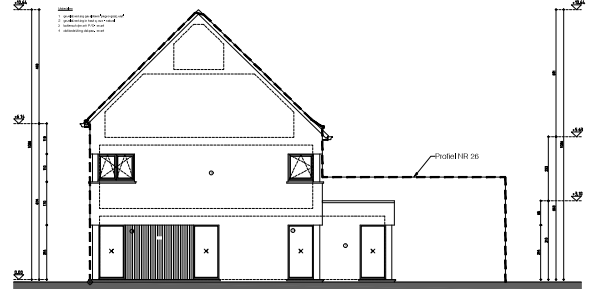
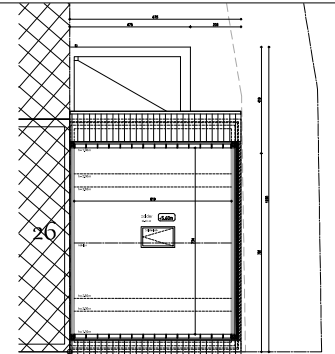
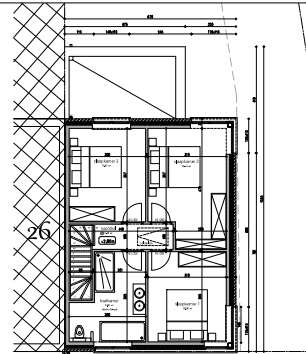
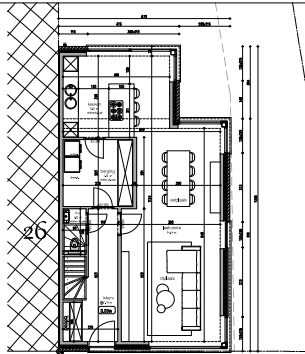

LOT 1

Drukwerk van 1:75 vóór 2017
 Auteur: Bouwgroep De Wijk
 Aankoper: W.O. Bouw B.V.
 Uitgever: W.O. Bouw B.V.

22/05/2017
 09:48:15
 A3