

- LIJST MATERIALEN GEVELS:**
- 01 FACHSTEEN: OUD DUISMERDE Rustieke terracotakleurige gevelsteen met zwarte accenten
 - 02 DAKBEDEKING: Zwart gegalfe dakpannen
 - 03 GOTEN EN AFVODEREN: Zink
 - 04 DAKOVERSTEEKEN en DAKUITBOUW Boordpannen Ceber
 - 05 BUITENSCHILNERWERK: PVC kleur: grijs
 - 06 DORPELS: BLAUWE HARDSTEEN
 - 07 GEVELBEKLEDING: Leren, kleur: zwart
 - 08 PLAT DAK, EPDM & betonnen dekaten
 - 09 CAR-PORT, Cedar houtbekleding

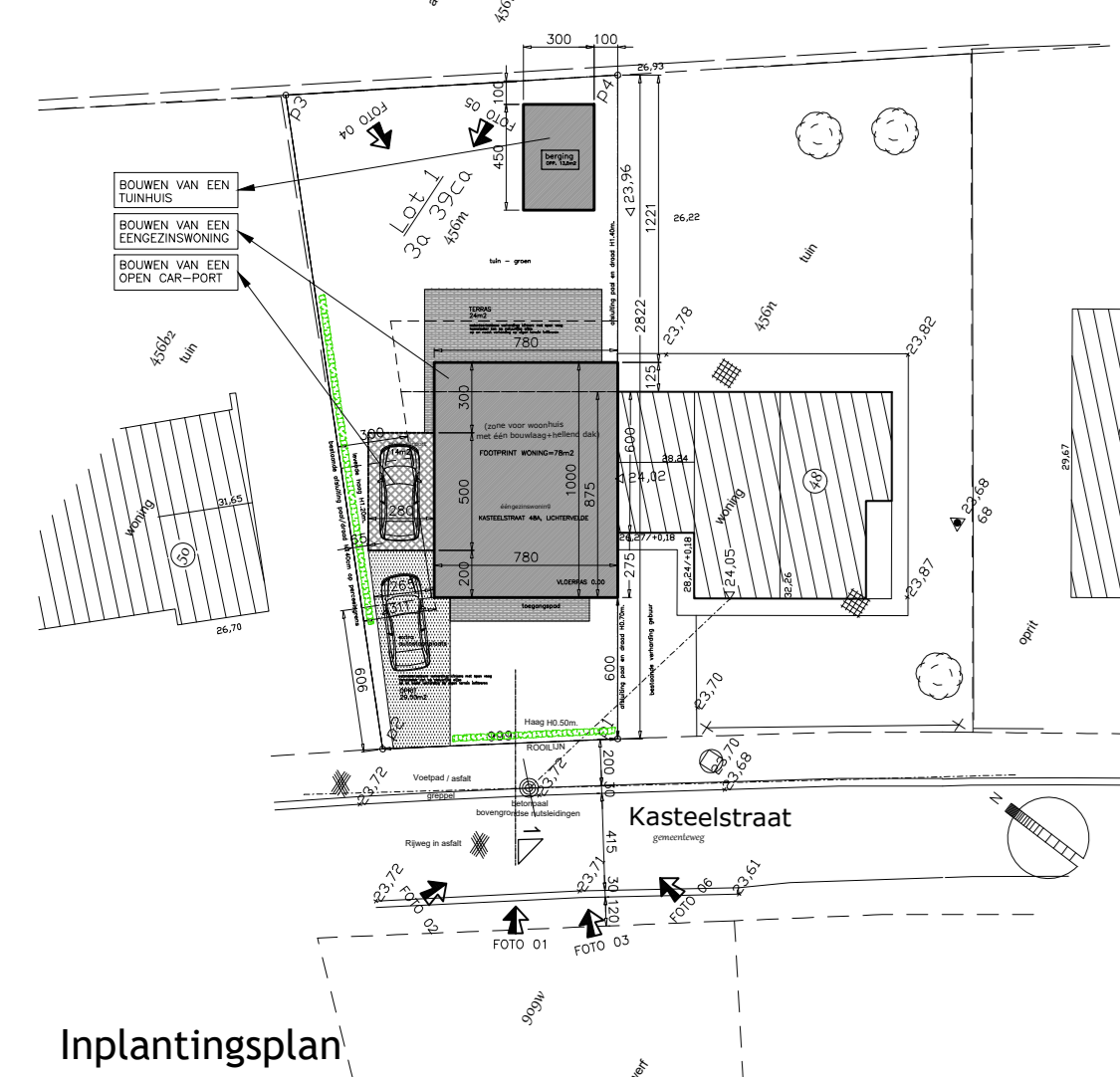

Nota:

Oppervlakte perceel:	338,60m ²
Footprint eengezinswoning:	78,00m ²
Footprint car-port:	14,00m ²
Footprint tuinberging:	13,50m ²
Horizontale dakoppervlakte HWA:	105,50m ²
Oppervlakte waterdoorlaatbare verharding:	
TERRAS:	24,00m ²
OPBIT:	29,50m ²
TOTAAL:	53,50m²

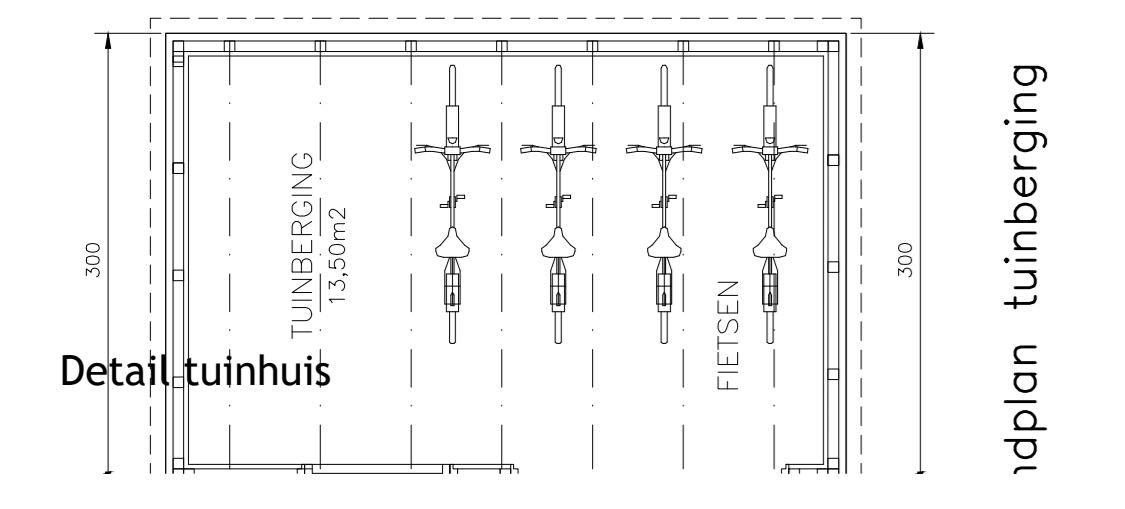
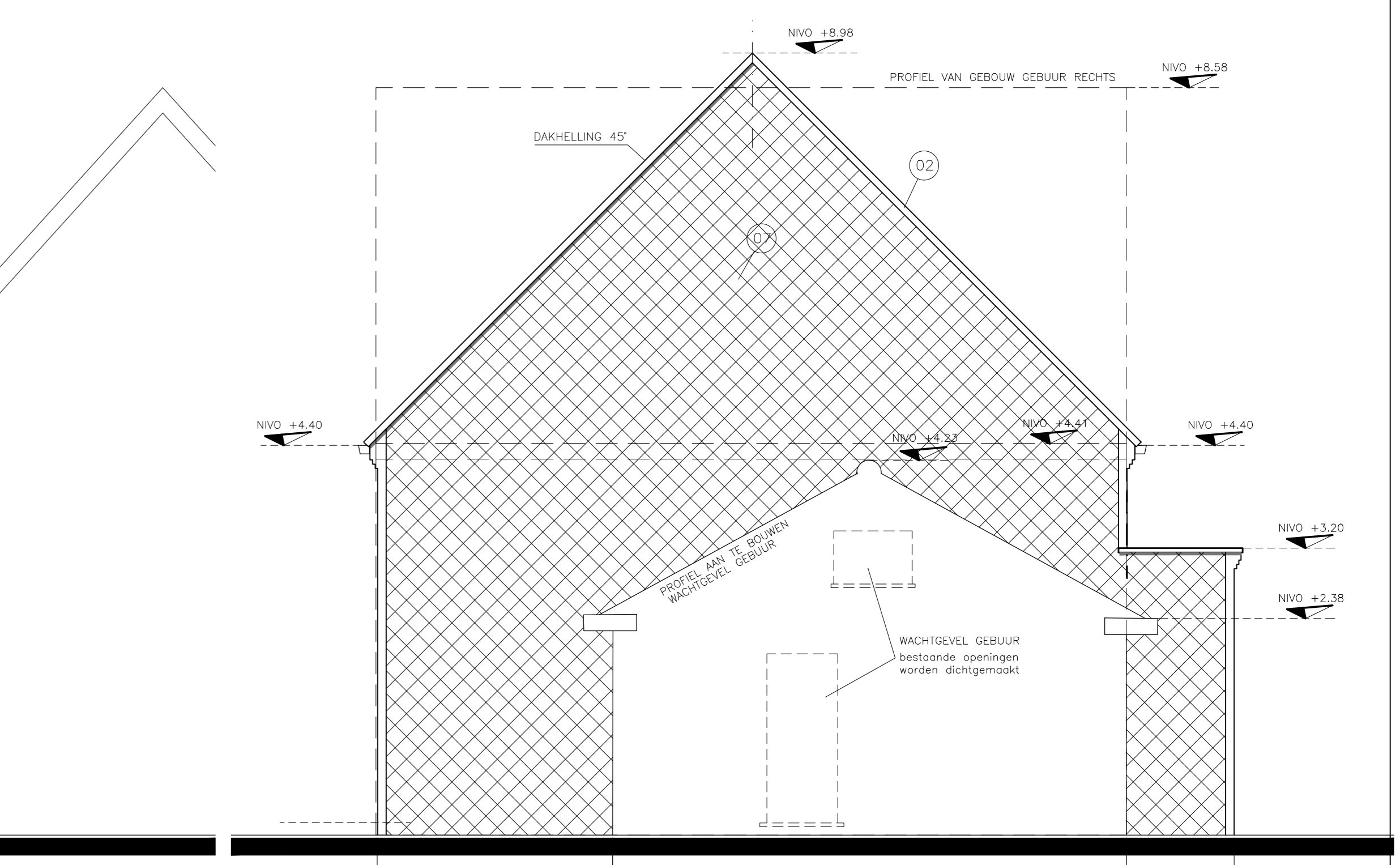
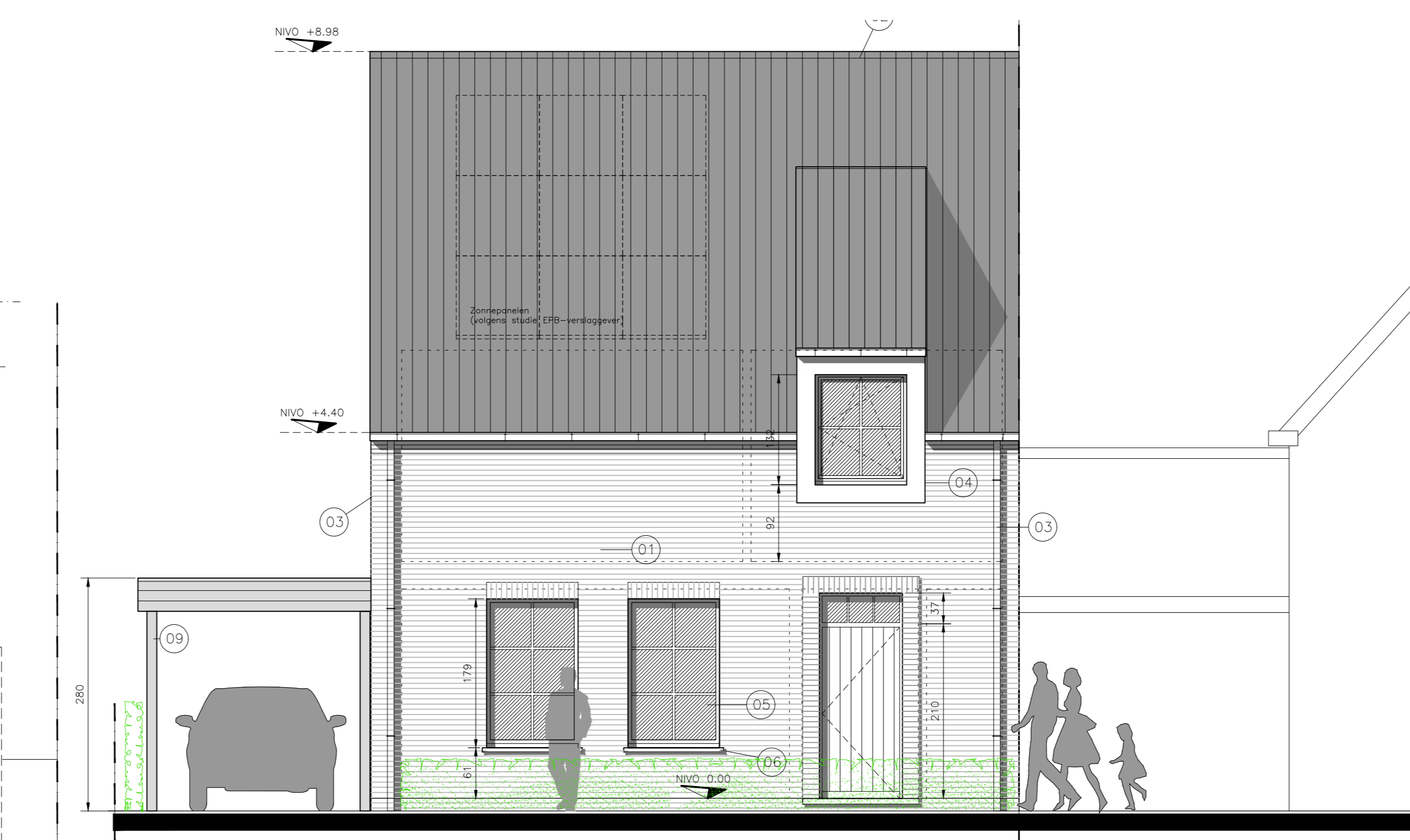
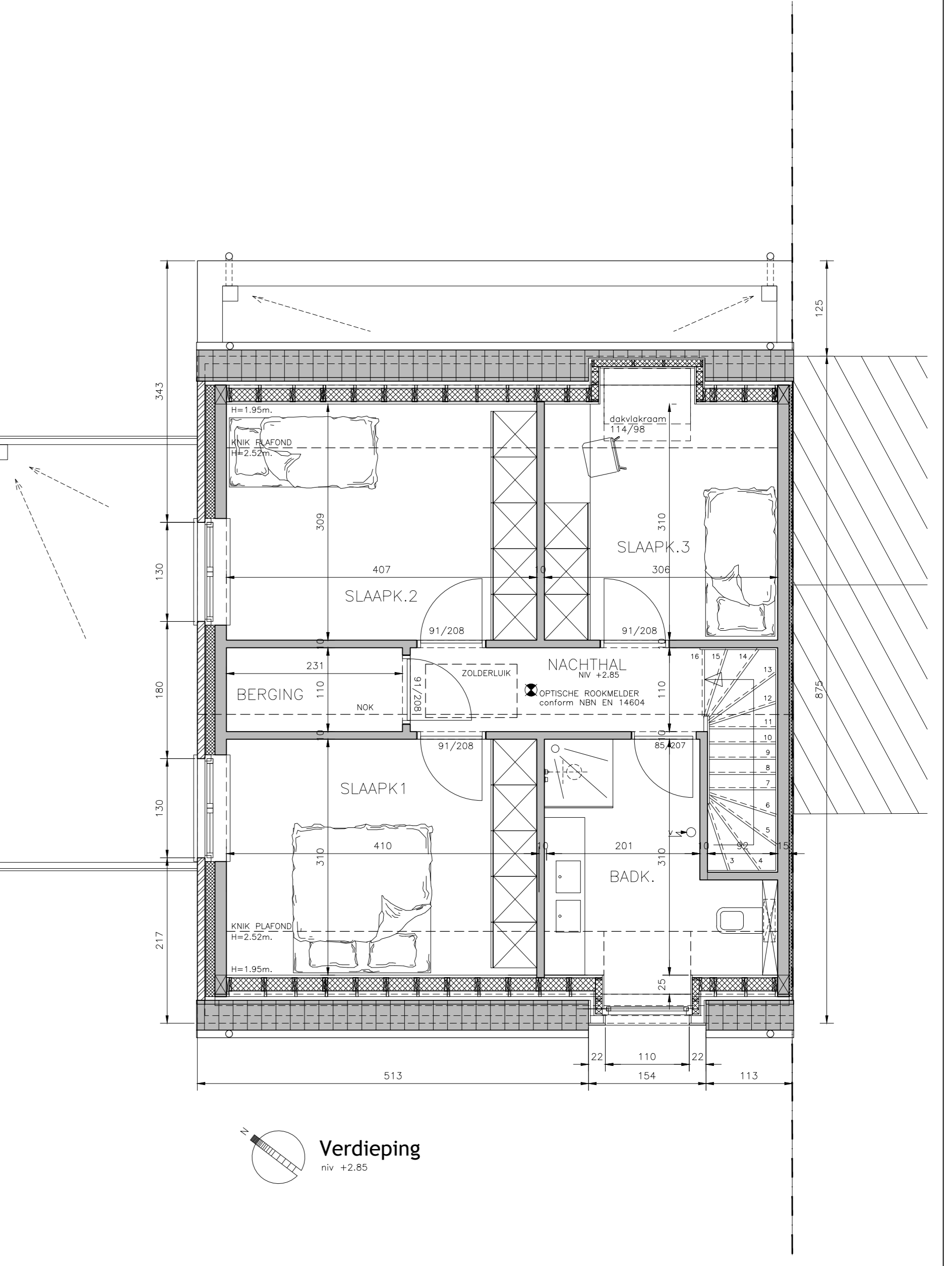
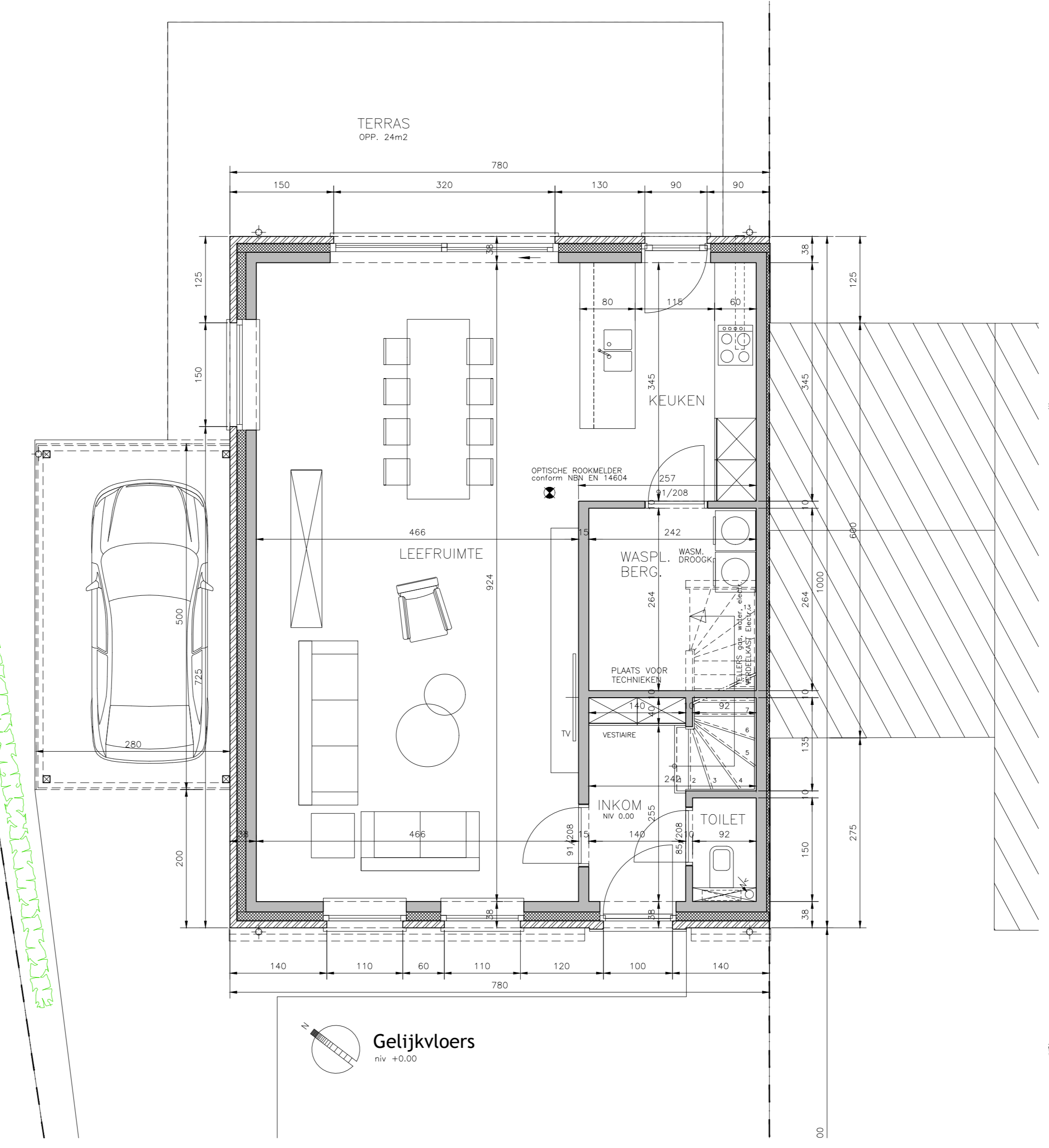
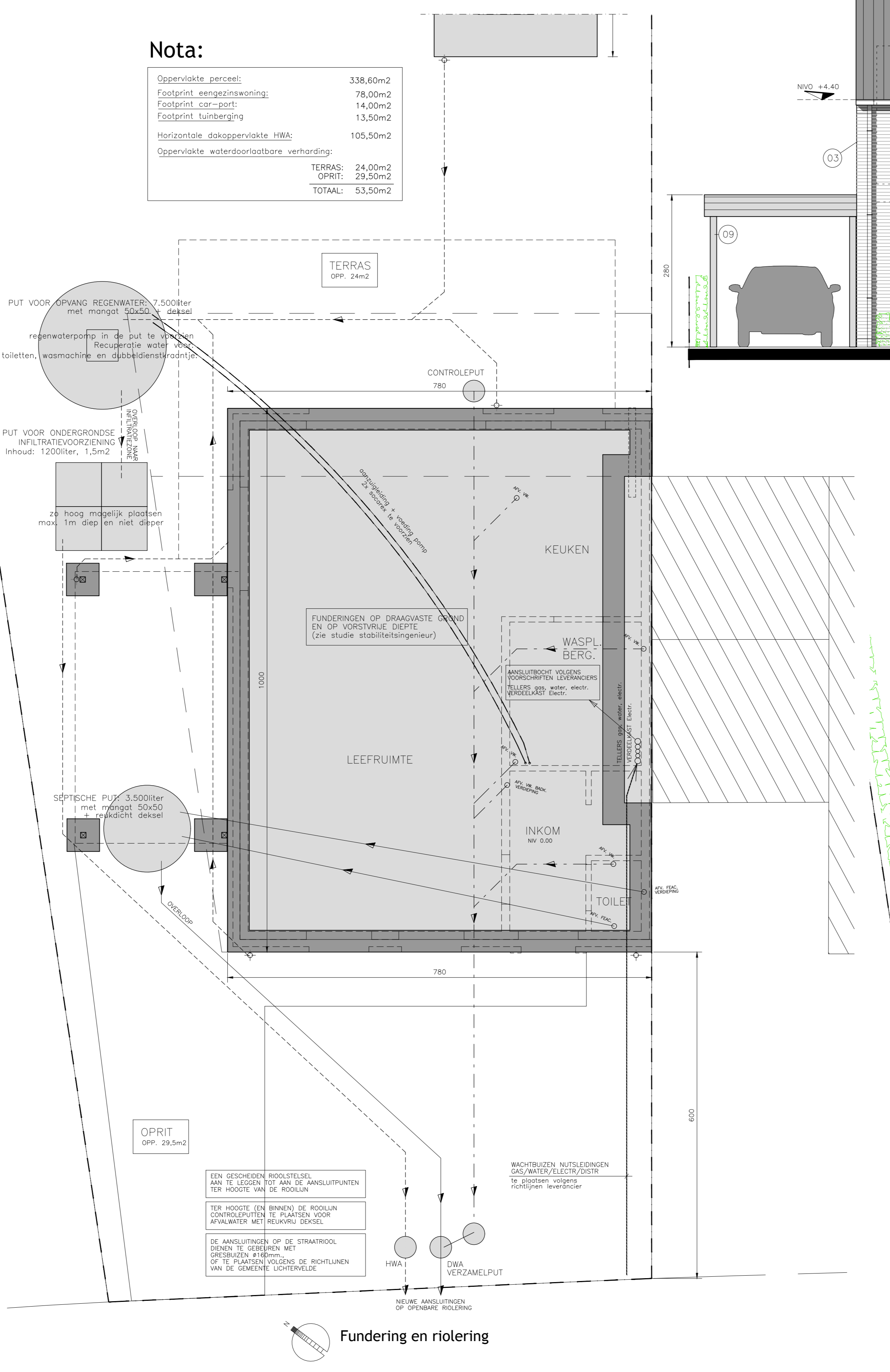

24-08-2023	kenmerk: gorgassen van voorontwerp
12-06-2023	kenmerk: aanpassen van voorontwerp
05-06-2023	kenmerk: bemerkingen gemeente
07-04-2023	kenmerk: voorontwerp
16-03-2023	kenmerk: voorontwerp
PROVINCIE	West-Vlaanderen
STAD	8810 LICHTERVELDE
ONTWERP	bouwen van een ééengezinswoning met open carport.
LIGGING	KASTEELSTRAAT AB 8810 LICHTERVELDE
KADASTER	Afdeling 1, sectie A kadastr:456m
PLAN	VOORONTWERP Grondplannen, gevels, snedes, inplanting
BOUWHEER	Woningbouw Blomme bv zaakvoerder: dhr. Pieter Blomme Roelarsseweg 12 8820 Torhout
ONTWERPER	A-PLAN ARCHITECTEN ARCHITECT P. STEYAERT 0475 45 49 23 ZEEDIJK 8 8620 NIEUWPOORT
goedgekeurd	
DE AANNEMER	DE OPRACHTGEVER
Schaal: 1/50	1/1

Fundering en riolering

Getijkvloers
Niv. +0.00

Verdieping
Niv. +1.80