

gelijkvloers lot 15
76,23 m² bruto opp.
65,16 m² netto opp.

gelijkvloers lot 16
89,49 m² bruto opp.
79,22 m² netto opp.

gelijkvloers lot 17
89,49 m² bruto opp.
79,22 m² netto opp.

gelijkvloers lot 18
87,74 m² bruto opp.
75,58 m² netto opp.

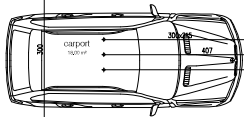

LOT 15 16 17 18

bouwen van 17 woningen

Adres: Brugsebaan 22-24 8470 Gistel - 1 AFD / sectie B / nr(s) 0454V, 0453L3, 0452R, 0454T, 0454W, 0454P, 0454M, 0452K

Aanvrager: WONINGSBOUW BLOMME BV - Roeselearseweg 12 8820 Torhout - info@mapie.be - 0476 23 75 86

Architect: ARCHITECTENBUREAU KARL CATTEAU bvba - Speldensstraat 19 - 9000 Gent - karl.catteau@telenet.be

22/05/2023
schaal 1/50
A1

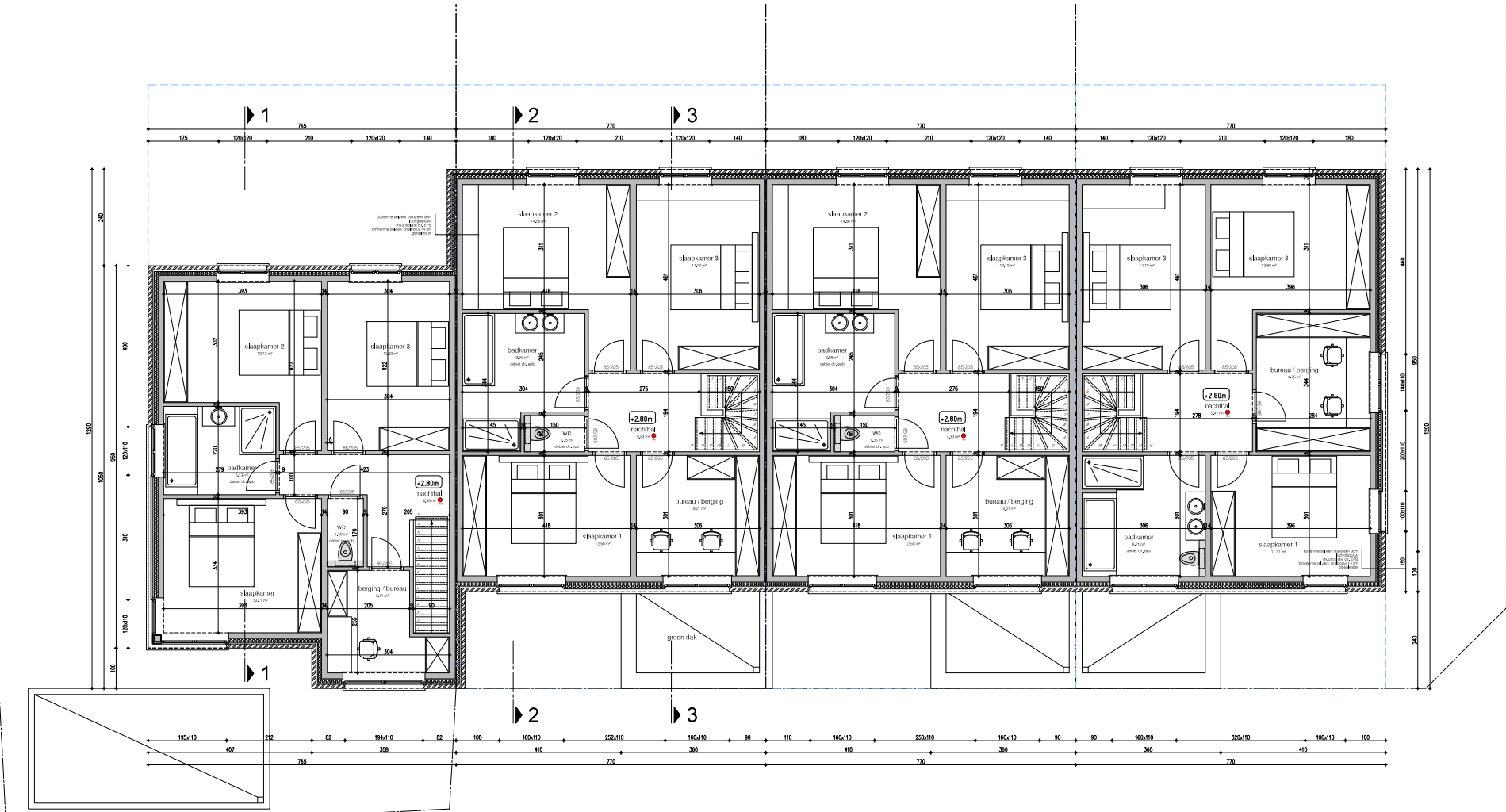

verdiepingsplan lot 15
76,23 m² bruto opp.
65,16 m² netto opp.

verdiepingsplan lot 16
80,85 m² bruto opp.
71,88 m² netto opp.

verdiepingsplan lot 17
80,85 m² bruto opp.
71,88 m² netto opp.

verdiepingsplan lot 18
80,85 m² bruto opp.
69,73 m² netto opp.



LOT 15 16 17 18

bouwen van 17 woningen

Adres: Brugsebaan 22-24 8470 Gistel - 1 AFD / sectie B / nr(s) 0454V, 0453L3, 0452R, 0454T, 0454W, 0454P, 0454M, 0452K

Aanvrager: WONINGSBOUW BLOMME BV - Roeselaarseweg 12 8820 Torhout - info@mapie.be - 0476 23 75 86

Architect: ARCHITECTENBUREAU KARL CATTEAU bvba - Speldenastraat 19 - 9000 Gent - karl.catteau@telenet.be

22/05/2023
schaal 1/50
A1

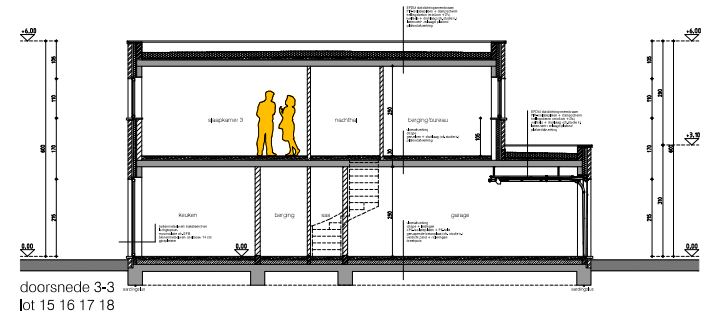
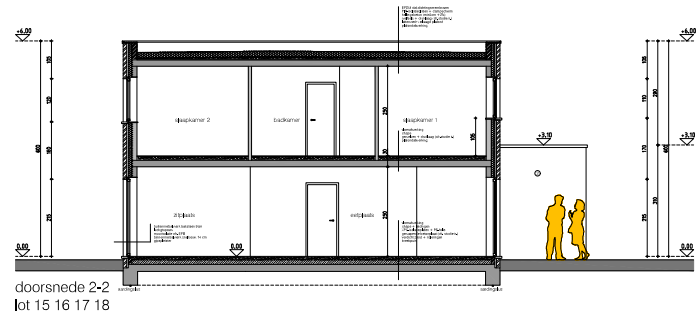
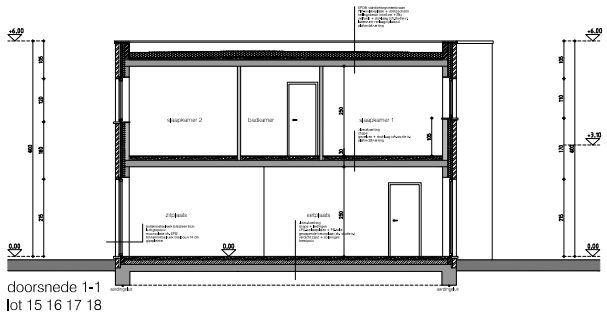
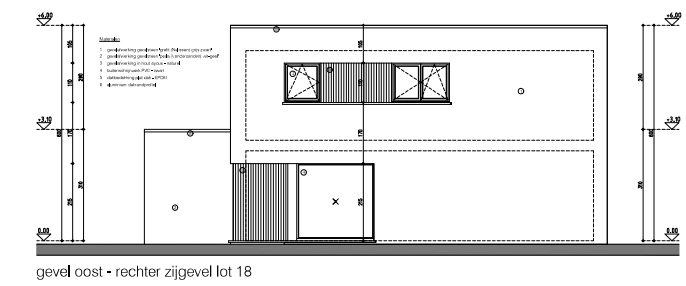
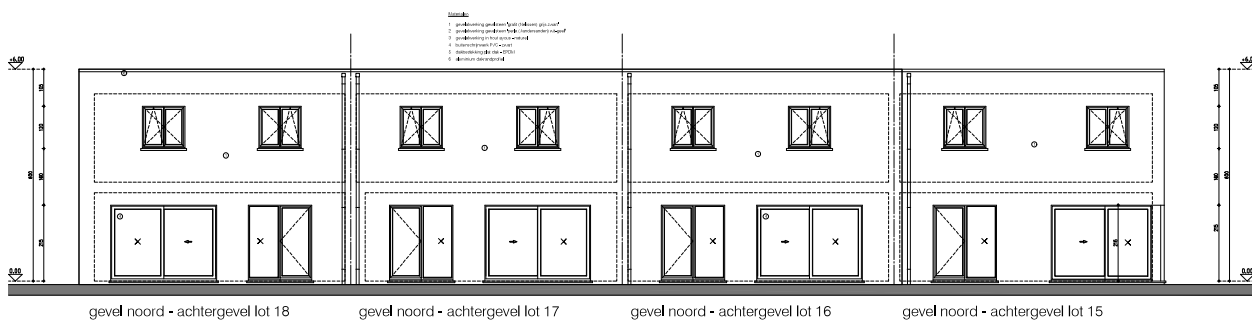
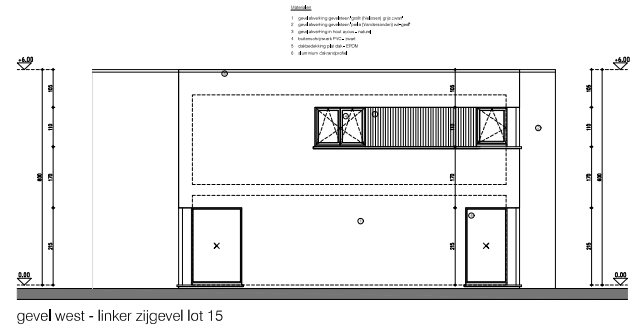
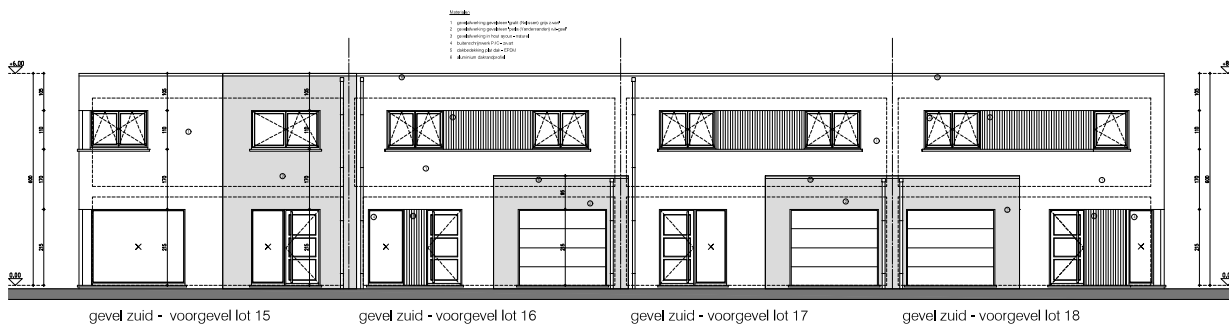

LOT 15 16 17 18

bouwen van 17 woningen
 Adres: Brugpoort 2524 8470 Gink - 1 AFD / sectie B / msp 045-W, 045-SL, 045-RI, 045-T, 045-W, 045-IP, 045-M, 045-OK
 Aanvrager: WOONKONINKRIJK BLOEMER BV - Rozenboomweg 19 8820 Terhout - info@winkrijck.nl - 0476 23 75 86
 Architect: AFCD/TECTURELAB/REAU KAPPEL, GATTEAU bvba - 3 Profiteertlaan 19 - 1000 Gent - wsl@cultureel4.nl



22/05/2023
 schaal 1/50
 AD