

Inplantingsplan Loten 17-18-19

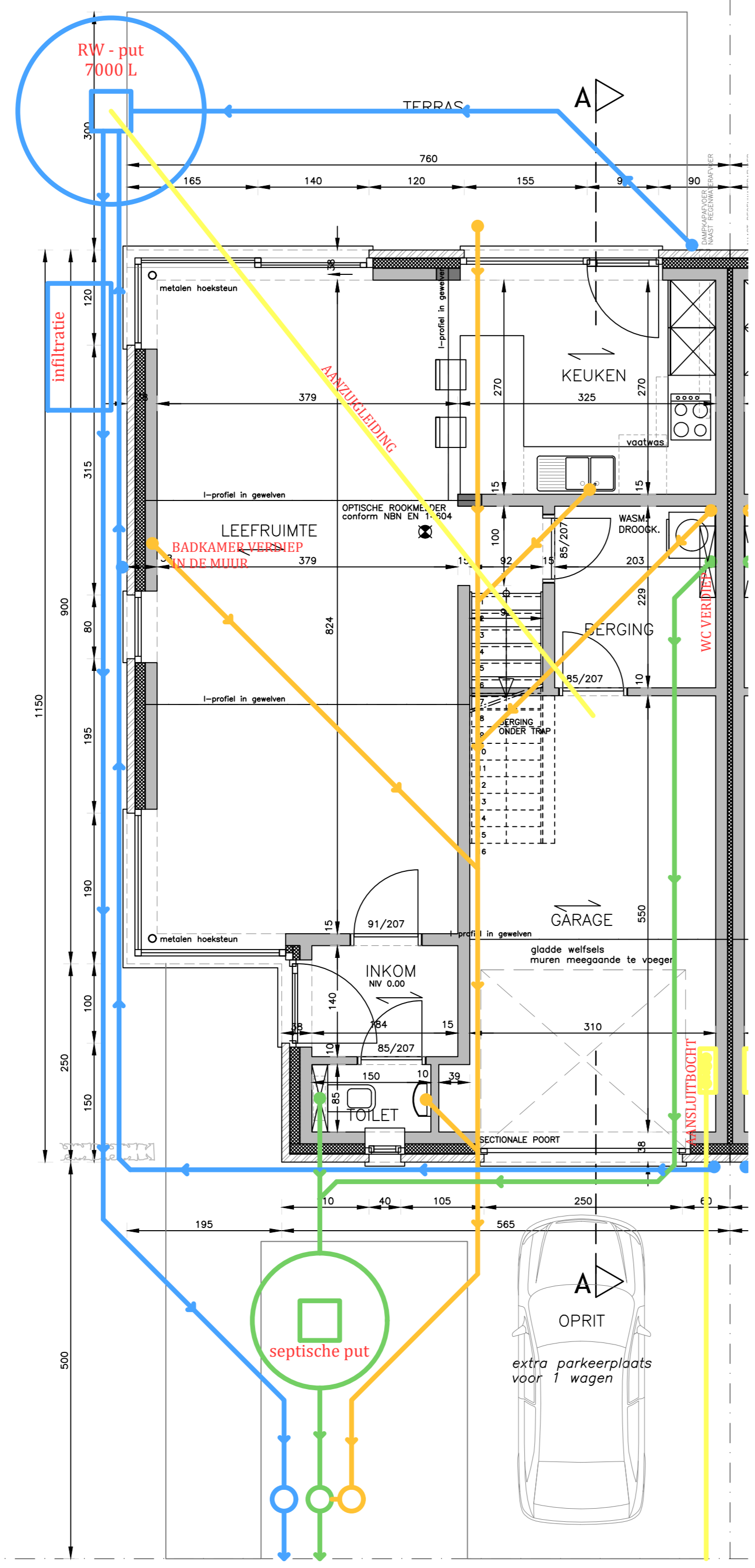

Riolering Lot 17  
Nv 0.00

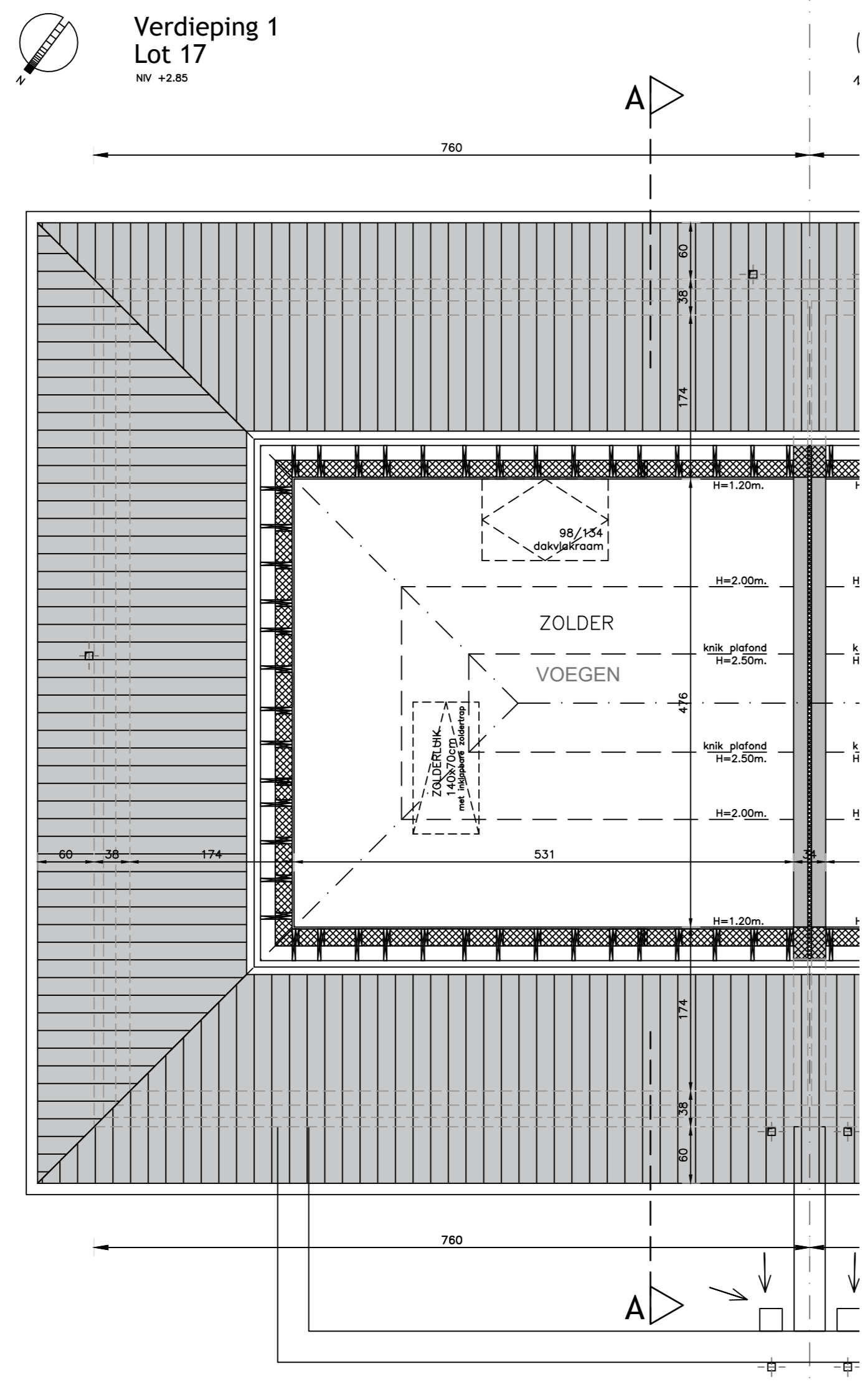

Verdieping 1 Lot 17  
Nv +2.85

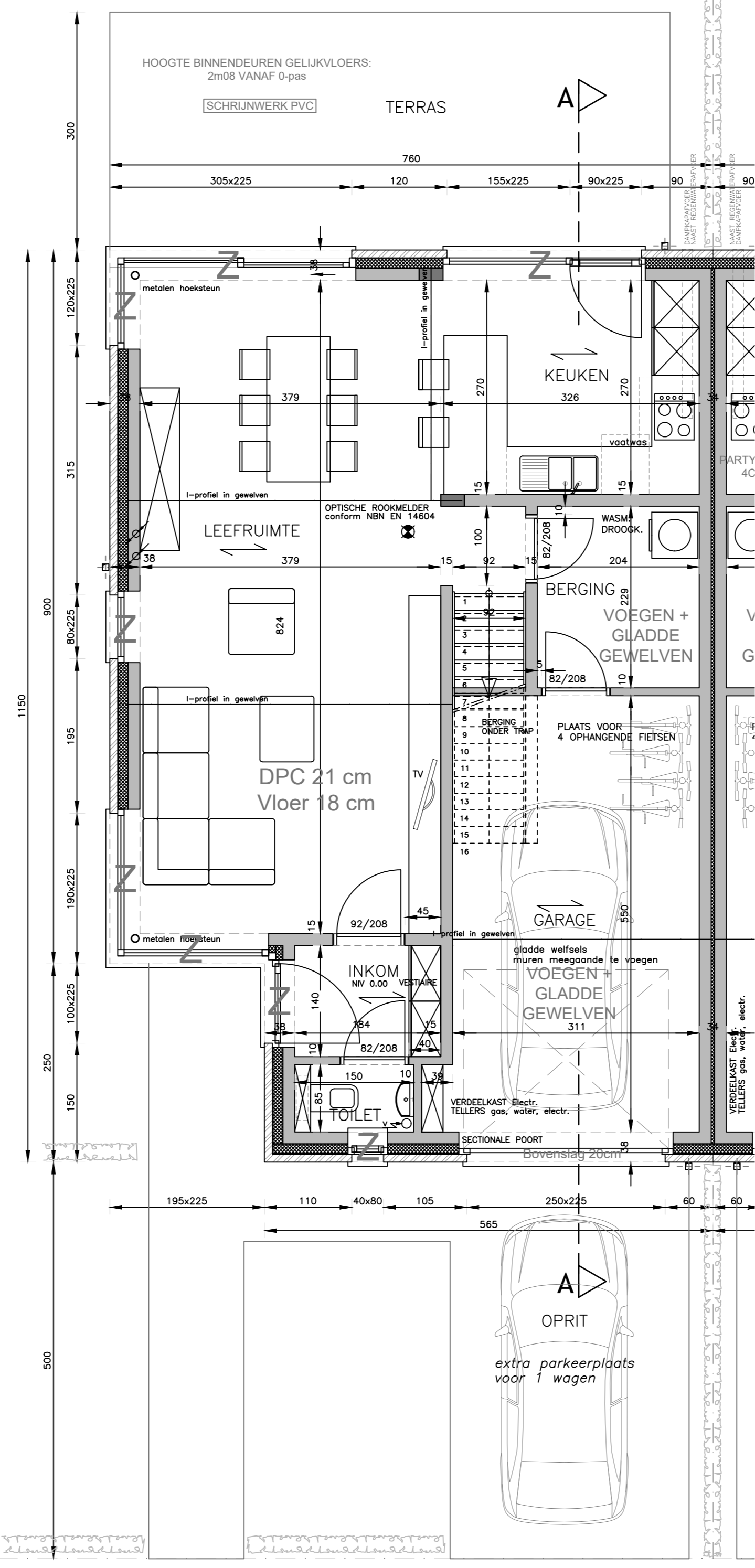

Gelijklvloers Lot 17  
Nv 0.00

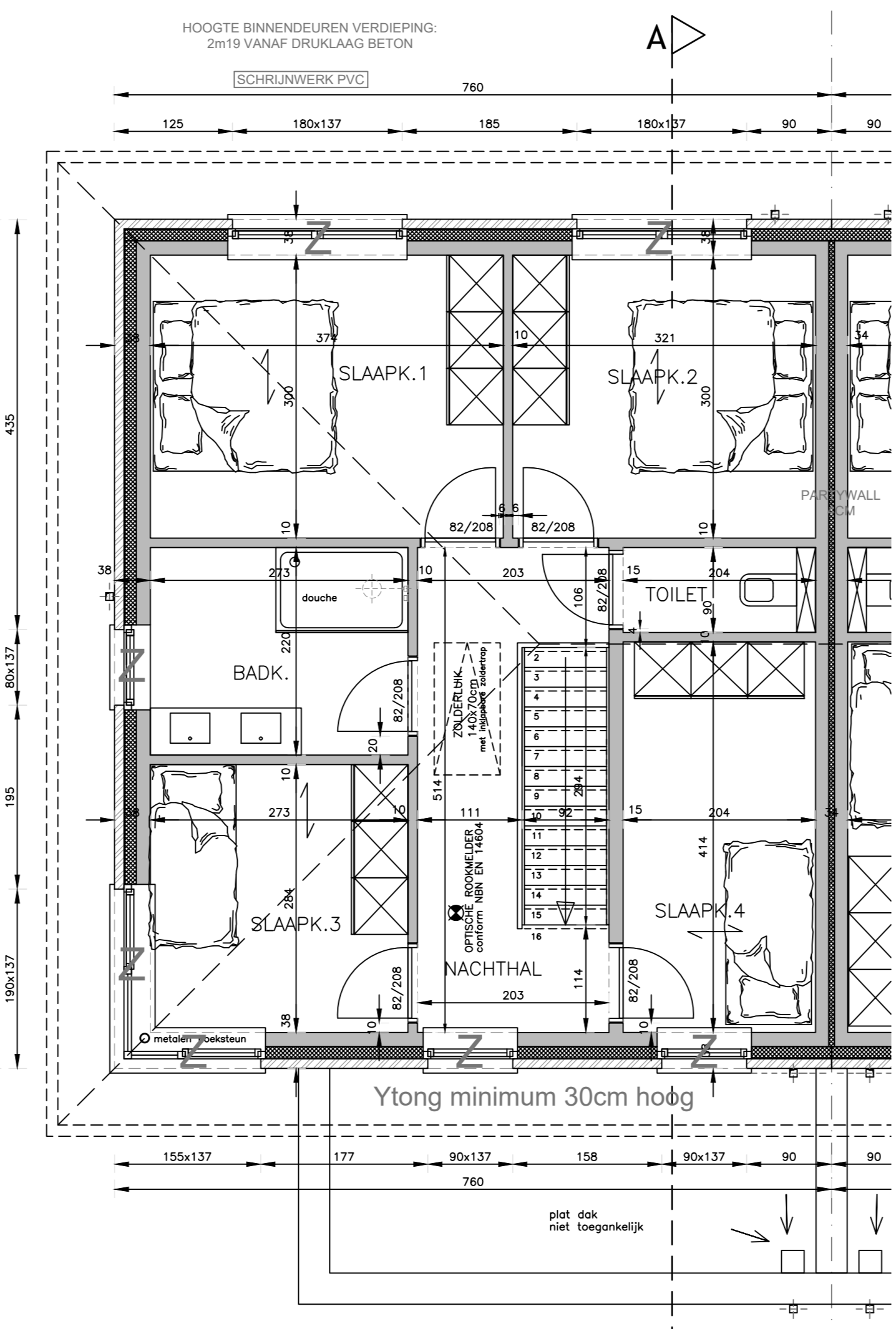

Verdieping 1 Lot 17  
Nv +2.85

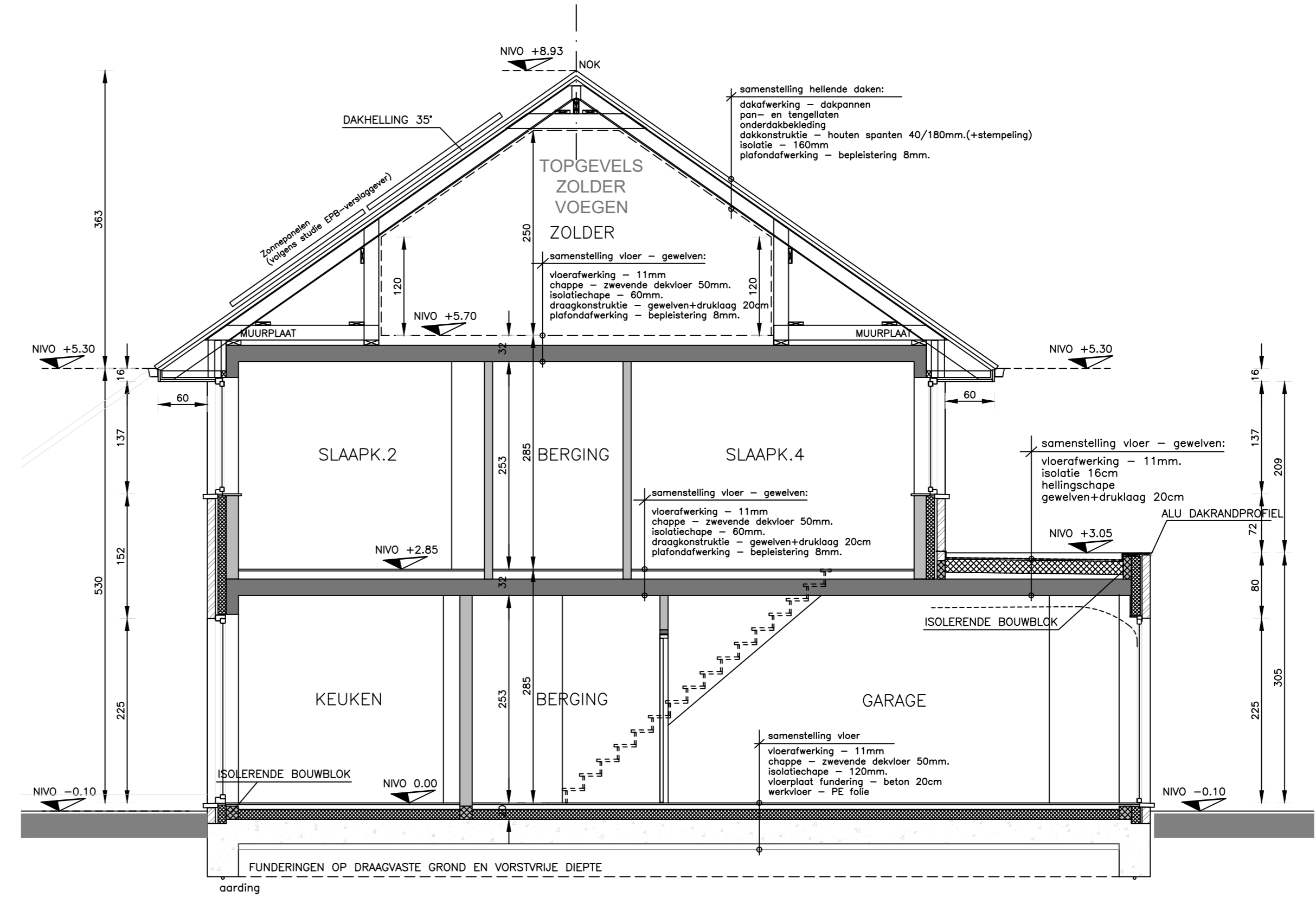

Doorsnede A-A Lot 17

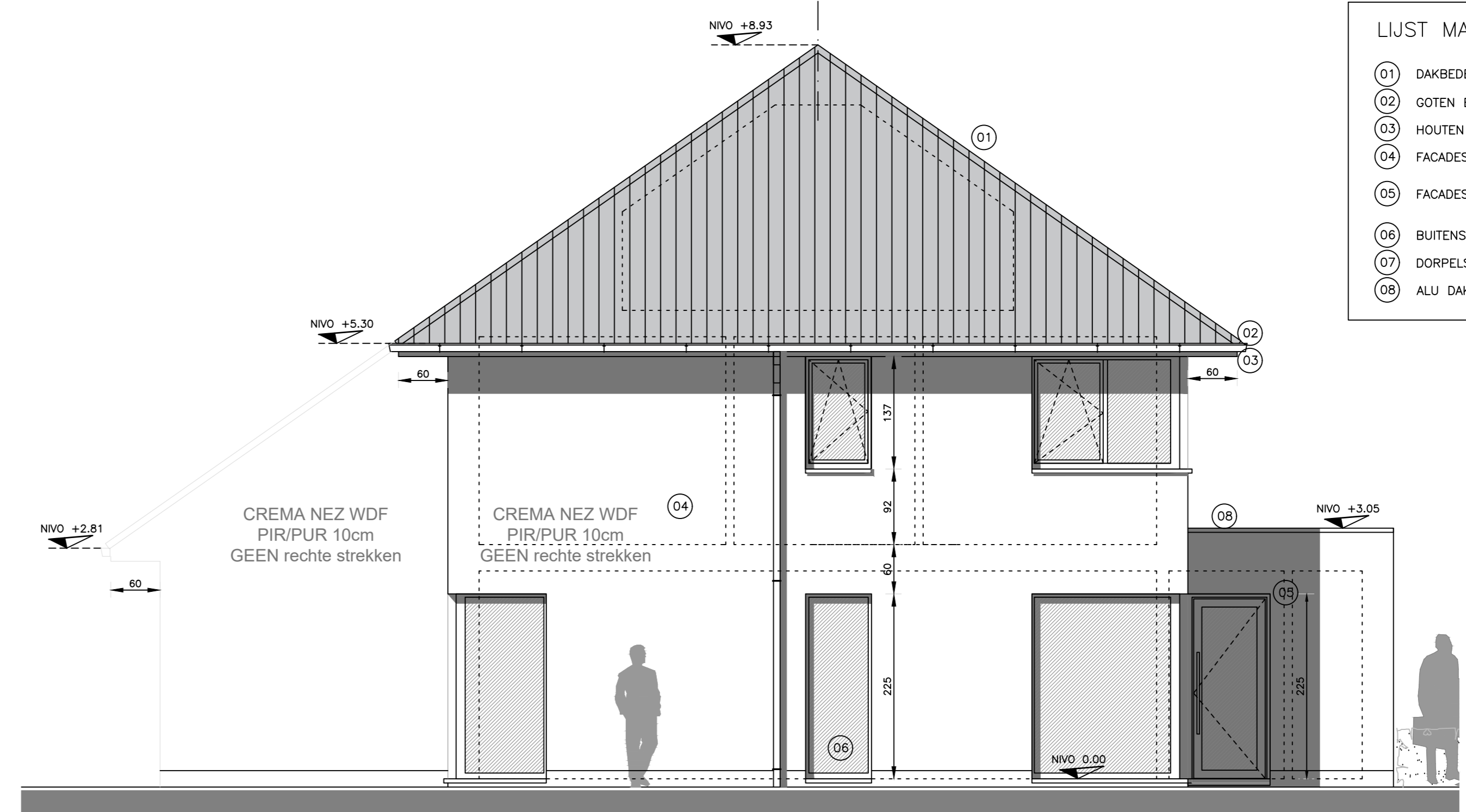

Zijgevel links Lot 17



Voorgevel Lot 17

Achtergevel Lot 17

- LIJST MATERIELEN GEVELS:
- 01 DAKBEDEKING: DAKPANNEN, kleur zwart
  - 02 GOTEN EN AFVOEREN: Zink
  - 03 HOUTEN BEKLEDING CEDER - DAKOVERSTEEK
  - 04 FACADESTEEN: GEBAKKEN HANDVORMSTEEN KLEUR LICHT GRIS
  - 05 FACADESTEEN: GEBAKKEN HANDVORMSTEEN KLEUR ZWART
  - 06 BUITENSCHUURWERK: PVC GEBROKEN WIT
  - 07 DORPELS: BLAUWE HARDSTEEN
  - 08 ALU DAKRANDPROFIEL ZWART

27-08-2021	kenmerk	voortekerp
PROVINCIE	West-Vlaanderen	
GEMEENTE	KLUISBERGEN	9690
ONTWERP	bouwen van een koppelwoning	
LIGGING	Verkaveling GROTE HERREWEG loten 47 / 48 9690 KLUISBERGEN (RUEN)	
KADASTER	416.1, Sectie A, parcelen: 326A, 327A, 328A, 329A, 330A, 333C, 334/02A, 334H, 339/02C, 339D, 340A, 354H, 367H	
VERKAVELING	SH201800094 Verkaveling Grote Herreweg Kluisbergen	
GEWESTPLAN	BRUGGE-OOSTKUST KB 07/04/1977	
PLAN	LOT 17 OVERZICHTSPLAN	
BOUWHEER	BV WONINGBOUW BLOMME zaakvoerder dhr Pieter BLOMME Roeseleerseweg 12 8820 TORHOUT	
ONTWERPER	A-PLAN ARCHITECTEN ARCHITECT P. STEYAERT 0475 45 49 23 ZEEDIJK 8 8620 NIEUWPOORT	
goedgekeurd		1/1
DE AANEMER	DE OPRACHTGEVER	Schaal : 1/50