

ONDERGROND - RIOLERING : 1/50

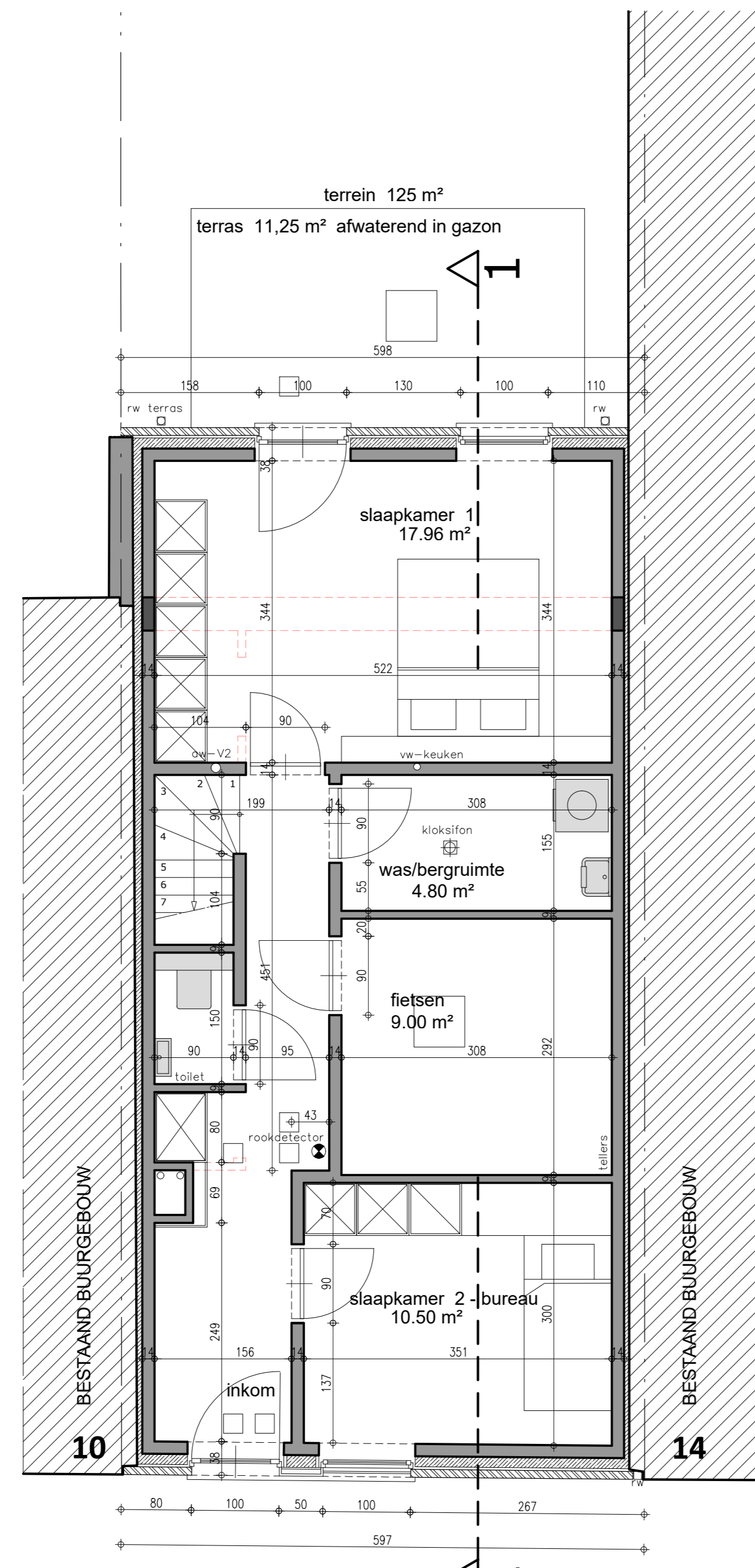

GELIJKVLOERS : 1/50

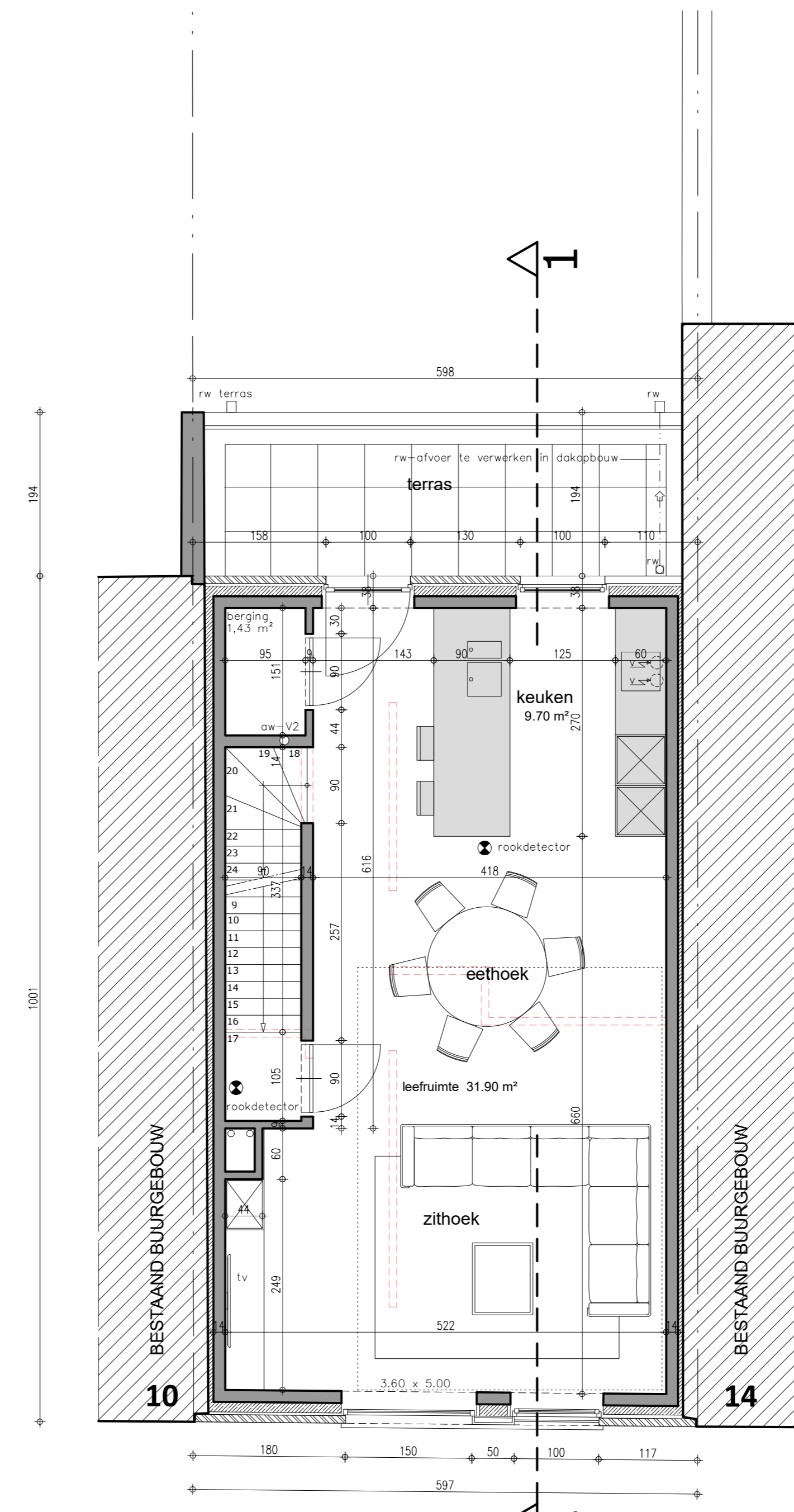

VERDIEPING 1 : 1/50

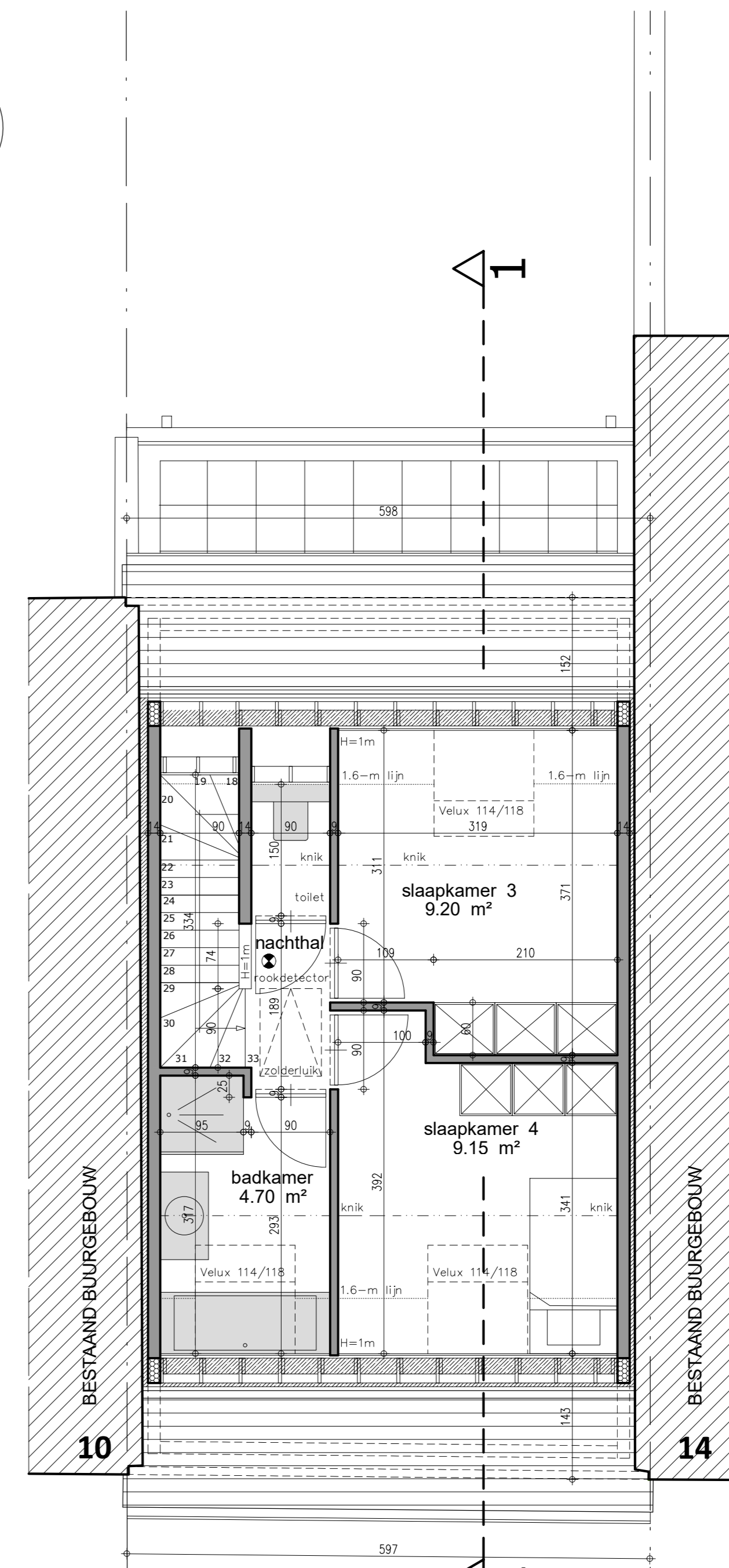

DAKVERDIEPING : 1/50

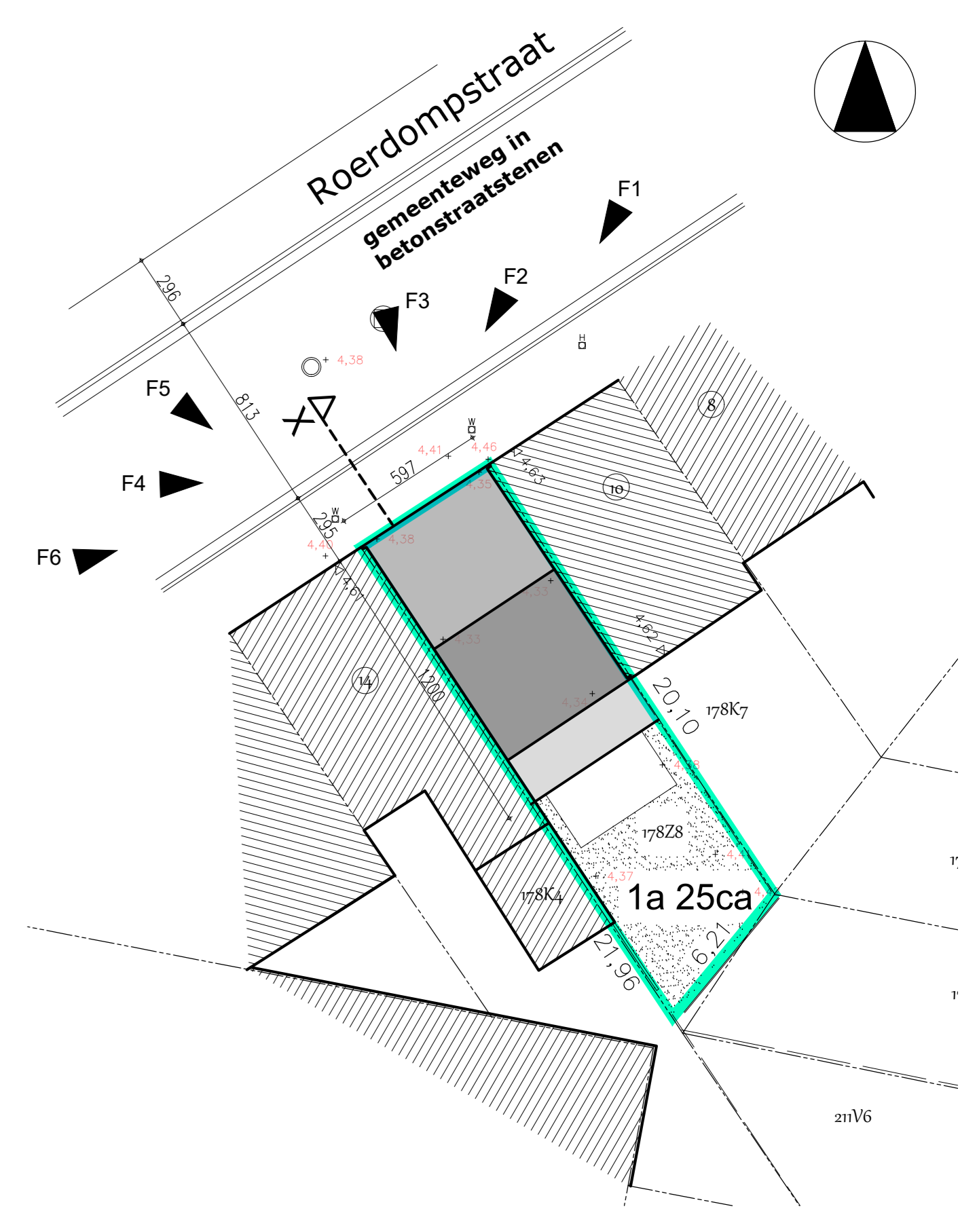

- legende
- AANPALENDE BUURGEBOUWEN
 - DRAGEND METSELWERK OF SCHEIDINGSWANDEN
 - PARAMENT
 - GEWAPEND BETON
 - FUNDERINGSBETON
 - ISOLERENDE STEEN
 - ISOLATIE

- riolering
- rio
 - rio
 - rio

- GEVELMATERIALEN
- Parament : vormsteen - grijs bruin genuanceerd
 - Dak : dakpan - zwart - type Sneldek
 - Schrijnwerk : pvc - grijstinten
 - Dorpels : blauwe hardsteen
 - Riv-geleider en goten : zink
 - Tussenpaneel voorgevel : ayous
 - Balustrade : veiligheidsglas



VOORGEVEL : 1/50

- GEVELMATERIALEN
- Parament : vormsteen - grijs bruin genuanceerd
 - Dak : dakpan - zwart - type Sneldek
 - Schrijnwerk : pvc - grijstinten
 - Dorpels : blauwe hardsteen
 - Riv-geleider en goten : zink
 - Balustrade : stalen pijljes

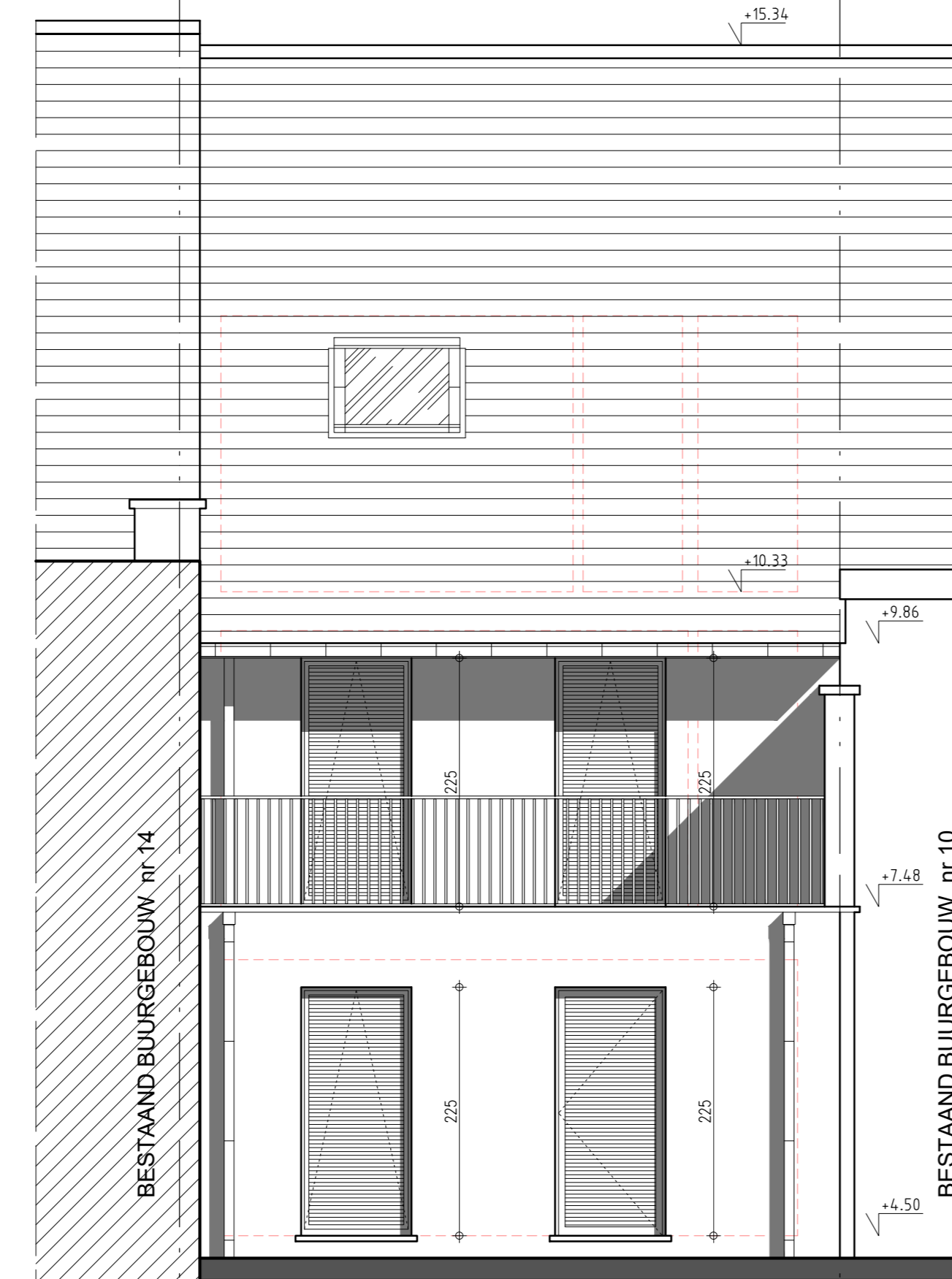

ACHTERGEVEL : 1/50

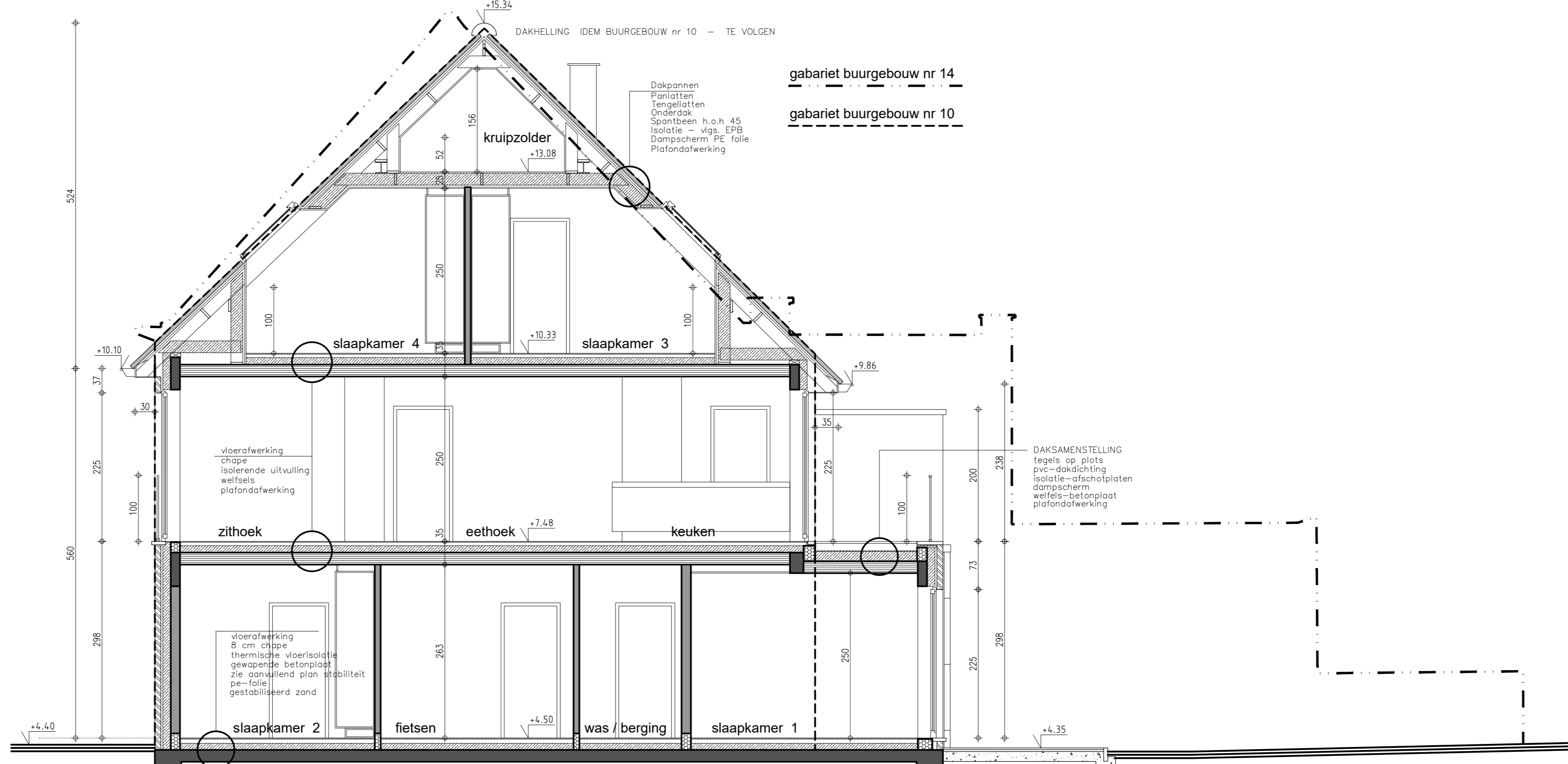

DOORSNEDE 1-1 : 1/50

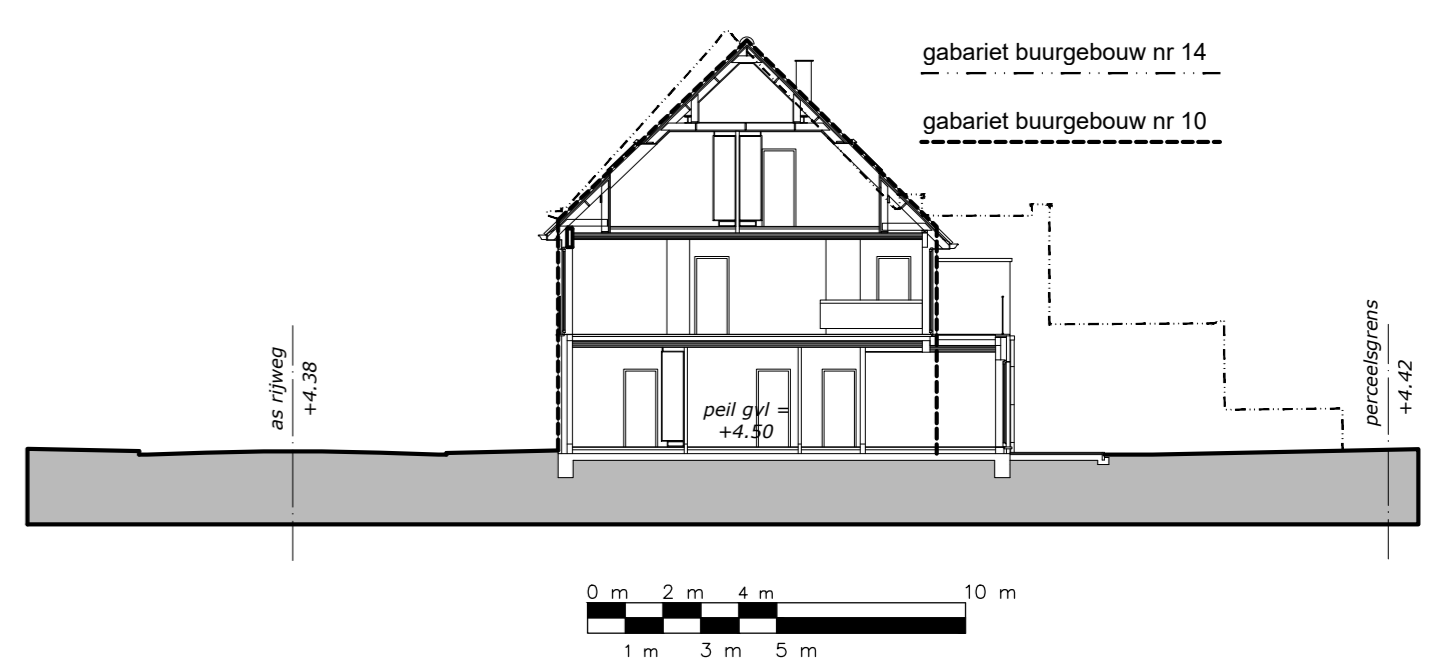

kenmerk : 26/04/2022 ONTWERP kenmerk : 18/04/2022 VOORONTWERP	
PROVINCIE	West-Vlaanderen
STAD	OOSTENDE 8400
ONTWERP	bouwen van een woning
LIGGING	ROERDOMPSTRAAT 12 OOSTENDE
KADASTER	4 de Afd. Sec. A nr. 178 ZB
PLAN	VOORONTWERP
BOUWHEER	WONINGBOUW BLOMME bv Zoekvoeder dhr. Pieter Blomme Roeseleersweg 12 8820 TORHOUT
ONTWERPER	A-PLAN ARCHITECT PIET STEYAERT ZEEDIJK 8 8620 NIEUWPOORT piet.steyaert@myonline.be
0475 45 49 23	
goedgekeurd	
DE AANNEMER	DE OPDRACHTGEVER