

- GEVELMATERIALEN**
- 1 - Vormsteen : grijs genueanceerd
 - 2 - Buitschrijnwerk : PVC-grijslinten
 - 3 - Dorpels : blauwe hardsteen
 - 4 - Afvoer regenwater : goot en geleiders in zink
 - 5 - Zware dakpannen
 - 6 - Dakvensteraan velux, kleur zwart

23-11-2023	kenmerk: voorontwerp
20-11-2023	kenmerk: voorontwerp
PROVINCIE	West-Vlaanderen
STAD	8340 DAMME
ONTWERP	Bouwen van een ééngezinwoning na afbraak bestaande gebouwen
LIGGING	VELDSTRAAT 83
KADASTER	Afdeling 7, sectie D kadastr:150/2D en 150/2E
PLAN	BOUWAANVRAAG Grondplannen, gevels, snedes, inplanting
BOUWHEER	BV WONINGBOUW BLOMME zaakvoerder dhr. Pieter Blomme Roelstaarweg 12 8820 Torhout
ONTWERPER	A-PLAN ARCHITECTEN P. STEYAERT ZEDUJK 8 8620 NIEUWPOORT
0475 45 49 23	
goedgekeurd	
DE AANMER	DE OPRACHTGEVER
Schaal : 1/50	1/1

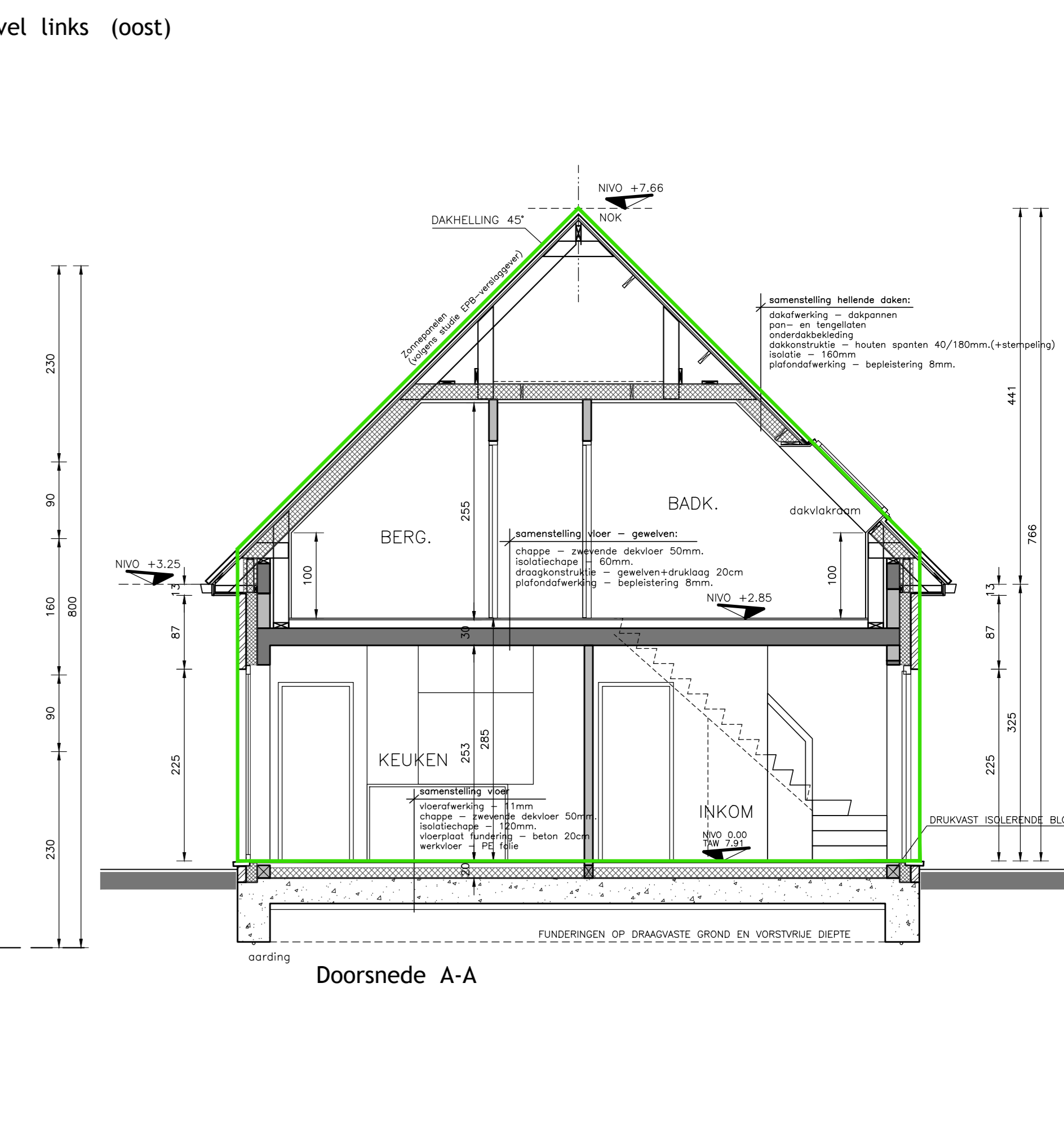
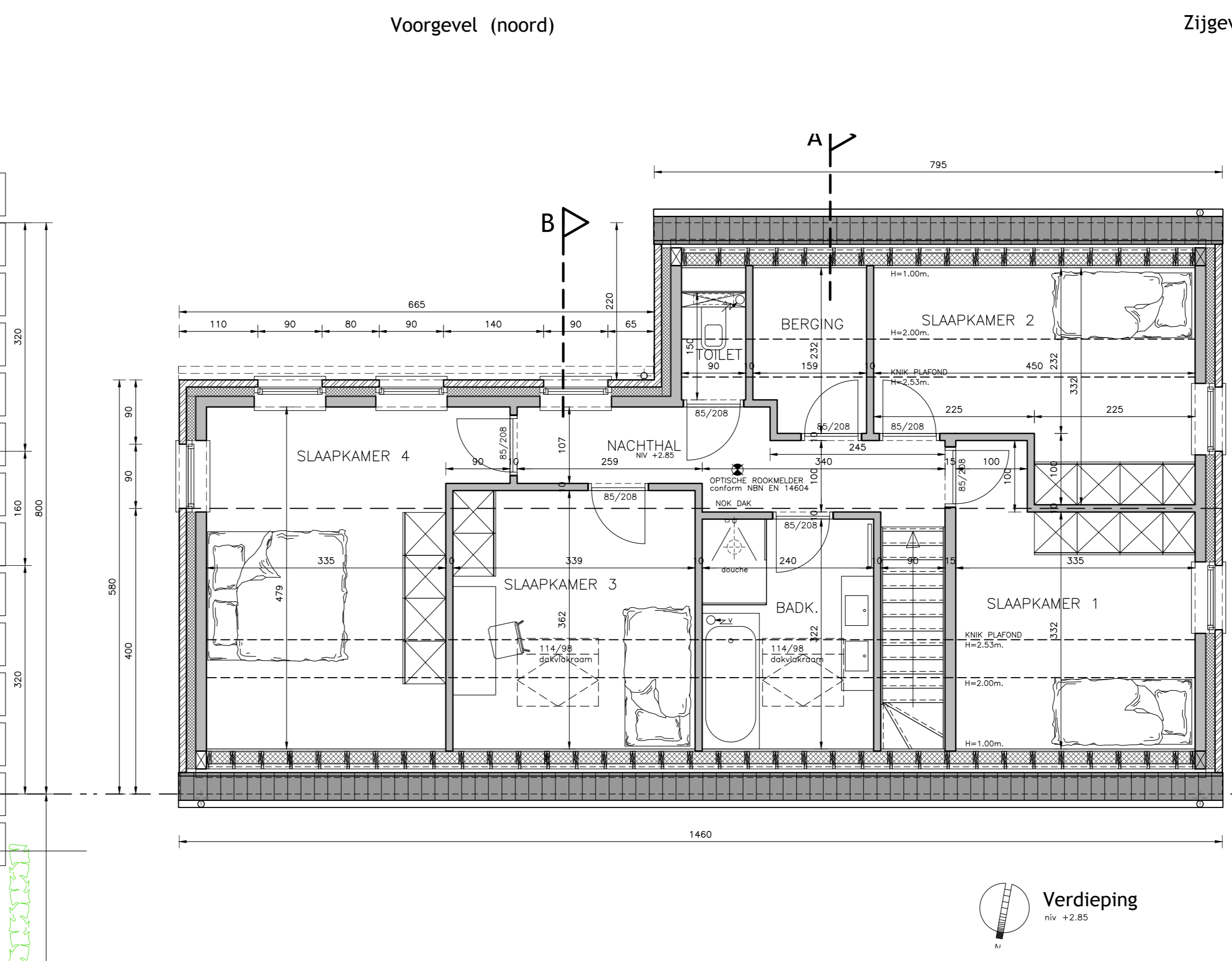
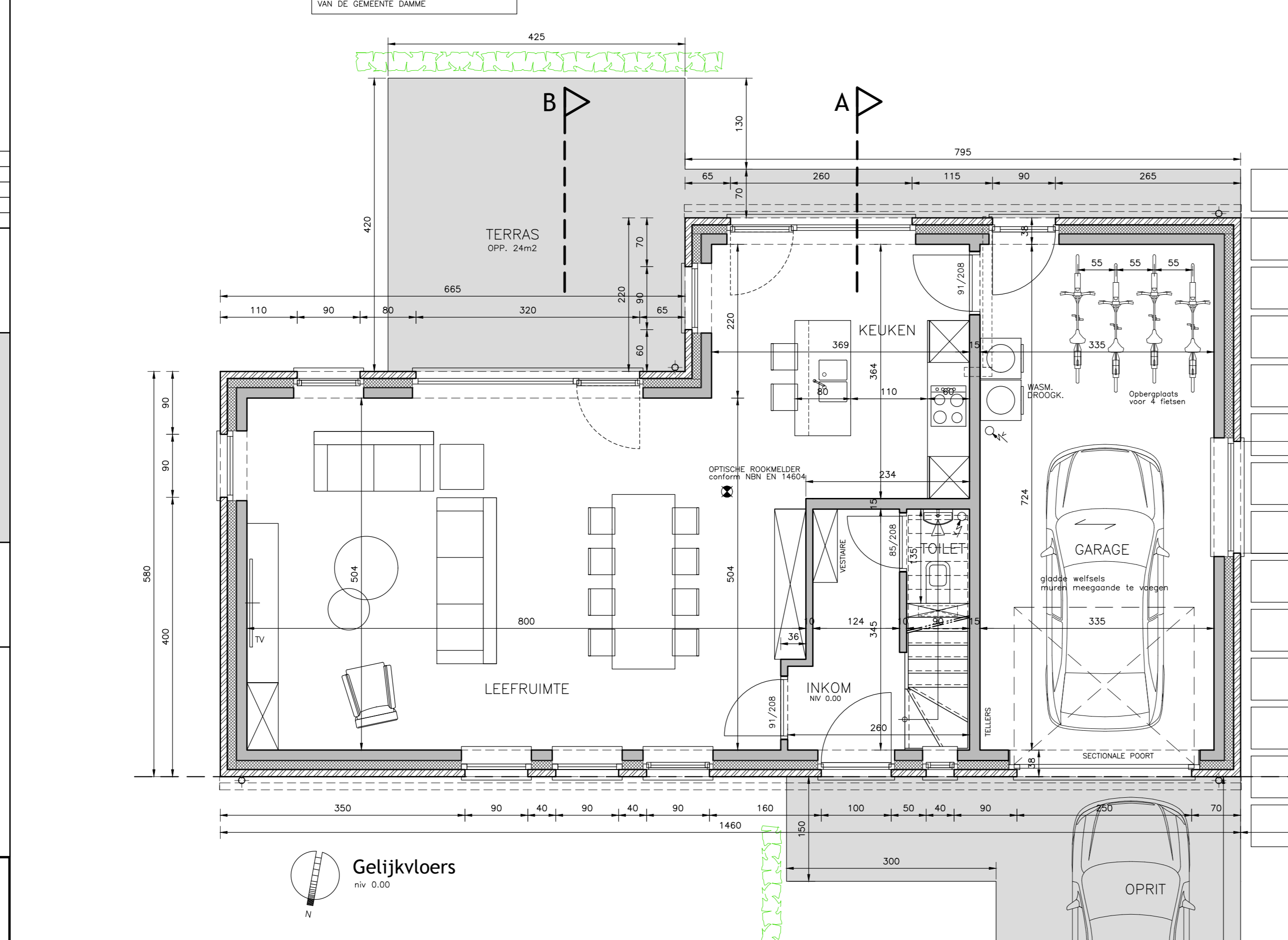

Getijkvloers
niv. 0.00

Verdieping
niv. +2.80